ขับเคลื่อนธุรกิจ ด้วย API

ใช้เทคโนโลยีการขนส่งที่ล้ำหน้าที่สุดของเรา
เพื่อธุรกิจของคุณ

เชื่อมต่อระบบด้วย
Ecommerce Plugins, SDK and API

การเชื่อมระบบกับ Deliveree ดีอย่างไร

ธุรกิจคุณ
พบปัญหาในการขนส่งสินค้า

จัดการการขนส่งด้วยตัวเอง
งานเยอะเกินกำลังคน ล่าช้า

การจัดเส้นทางด้วยตัวเอง
ค่าขนส่งสูง ใช้เวลาขนส่งนาน

การจองรถด้วยตัวเอง
ไม่สามารถส่งของตรงตามเวลาที่กำหนด

ขยายธุรกิจ
ส่งสินค้าถึงมือลูกค้าอย่างสะดวก
และเป็นมืออาชีพ

ระบบขนส่งอัตโนมัติโดย Deliveree
จัดการการขนส่งได้อัตโนมัติ
และไม่มีข้อผิดพลาด

ระบบจัดเส้นทางอัตโนมัติ
จัดเส้นทางการขนส่งเพื่อประหยัดเวลา
และค่าขนส่ง

จองรถได้อัตโนมัติ
จัดการการจองรถได้อย่างรวดเร็วยิ่งขึ้น

ประโยชน์

ธุรกิจคุณ	ลูกค้าคุณ

ประหยัดเวลา	ประหยัดค่าใช้จ่าย
ลดภาระงาน	ลดข้อผิดพลาด

รับสินค้าได้รวดเร็ว	ติดตามการขนส่งได้
ติดต่อผู้ขนส่ง ได้สะดวก	มีฝ่ายบริการ ลูกค้าดูแล

สำหรับธุรกิจ

ศึกษาเพิ่มเติมว่าระบบของธุรกิจคุณและ Deliveree สามารถทำงานร่วมกันอย่างไร้รอยต่อได้อย่างไร

ระบบอัตโนมัติเต็มรูปแบบ

ระบบธุรกิจของคุณ

- เช็คค่าขนส่ง
- ทำการจองรถ
- ยกเลิกการจองรถ
- จัดการการขนส่ง
- เช็คตำแหน่งผู้ขับและประมาณการเวลาส่งสินค้า
- ยืนยันการขนส่ง
- บริการเสริมต่างๆ
- บริการส่งคืนเอกสาร (POD)

ระบบของ Deliveree

ปลั๊กอินอีคอมเมิร์ซ

ปลั๊กอินอีคอมเมิร์ซ Deliveree คืออะไร

ปลั๊กอินอีคอมเมิร์ซ Deliveree ช่วยให้ธุรกิจของคุณสามารถให้บริการและจัดการการขนส่งสินค้าแบบเร่งด่วนหรือ on-demand สำหรับทุกช่องทางการขายของคุณ ไม่พลาดทุกโอกาสทางธุรกิจ

ระบบอัตโนมัติเต็มรูปแบบ

เมื่อคุณได้เพิ่ม Deliveree เป็นตัวเลือกในการจัดส่งสินค้าให้ลูกค้าแล้ว ระบบจะทำการจองรถที่เหมาะสมกับขนาดสินค้าในราคาที่ประหยัดที่สุด

ระบบจัดการการขนส่งอัตโนมัติ

เพียงดาวน์โหลดปลั๊กอินจากสโตร์ คุณก็สามารถติดตั้งปลั๊กอินของเราบนเว็บไซต์อีคอมเมิร์ซของคุณ

ติดตั้งและตั้งค่าง่าย

ภายในไม่กี่ชั่วโมง

ติดตั้ง

ติดตั้งปลั๊กอินของเราและทำตามขั้นตอนการติดตั้ง

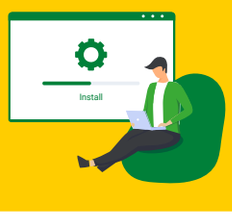

ภายในไม่กี่วัน

ติดต่อเรา

ติดต่อทีมธุรกิจเพื่อทำสัญญาการใช้บริการขนส่งเชิงธุรกิจ และรับ Deliveree API key ของคุณ

2-3 วัน

ติดตั้งและทดลองระบบ

ระหว่างการเชื่อมต่อระบบ ทีมพัฒนาของ Deliveree พร้อมให้ความช่วยเหลือและคำแนะนำตลอด 24 ชั่วโมง

ใช้งานจริงภายใน 1-2 สัปดาห์

เริ่มใช้งาน

ขั้นตอนการติดตั้งปลั๊กอินตั้งแต่ต้นจนจบใช้เวลาเพียง 1-2 สัปดาห์ และทีมพัฒนาของ Deliveree จะยังคงให้ความช่วยเหลืออย่างต่อเนื่องเมื่อเริ่มใช้งานจริง

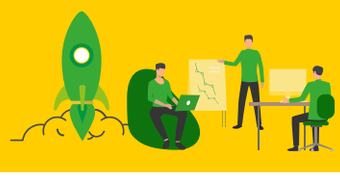

แพลตฟอร์มที่รองรับ

WooCommerce

ดาวน์โหลดปลั๊กอิน WooCommerce ของเราได้ที่ WordPress สโตร์

Shopify

ดาวน์โหลดปลั๊กอิน Shopify ของเราได้ที่ Shopify สโตร์

Magento

เริ่มใช้งาน

เราพร้อมให้ความช่วยเหลือ
ในขั้นตอนการติดตั้ง ตลอด 24 ชั่วโมง

พนักงานทั่วไปสามารถติดตั้ง
และตั้งค่าได้

ทีมธุรกิจจะจัดเตรียมสัญญา
การใช้บริการขนส่งเชิงธุรกิจให้คุณ

API & SDK

API

Application Program Interface (API) เป็นเครื่องมือการพัฒนาโปรแกรมที่ทีมพัฒนาซอฟต์แวร์ของคุณสามารถออกแบบการเชื่อมต่อกับ Deliveree ให้ตรงกับความต้องการของคุณมากที่สุด

SDK

Software Development Kit (SDK) เป็นชุดพัฒนาที่ช่วยลดระยะเวลาที่ทีมพัฒนาซอฟต์แวร์ของคุณต้องใช้ในการเชื่อมต่อระบบกับ Deliveree

ติดตั้งได้ง่าย

1 สัปดาห์

รวบรวมความต้องการ

เก็บข้อมูลกระบวนการทำงานของธุรกิจคุณ ออกแบบการเชื่อมต่อ และระบุข้อมูลที่ต้องใช้ในการสื่อสารระหว่างสองระบบอย่างอัตโนมัติ

2-3 วัน

เตรียมความพร้อมของทีมพัฒนาซอฟต์แวร์

เพื่อร่นระยะเวลาที่ใช้ในขั้นตอนนี้ เราแนะนำให้คุณเลือกใช้ทีมพัฒนาภายในเพื่อเชื่อมต่อระบบ หากใช้ทีมพัฒนา ซอฟต์แวร์ outsource อาจใช้เวลานานขึ้น 1-2 สัปดาห์ ทั้งนี้ ทีมพัฒนาของ Deliveree พร้อมที่จะให้ข้อมูล คำแนะนำและวางแผนการเชื่อมต่อระบบให้คุณ

1 วัน - 1 สัปดาห์

ติดตั้งและทดลองระบบ

ระหว่างการเชื่อมต่อระบบ ทีมพัฒนาของ Deliveree พร้อมให้ความช่วยเหลือและคำแนะนำตลอด 24 ชั่วโมง

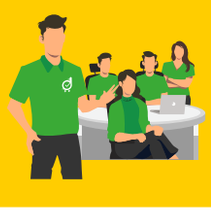

ใช้งานจริงภายใน 2-4 สัปดาห์

เริ่มใช้งาน

ขั้นตอนการเชื่อมต่อระบบ API ตั้งแต่ต้นจนจบใช้เวลาเพียง 2.5-4 สัปดาห์ และทีมพัฒนาของ Deliveree จะยังคงให้ความช่วยเหลืออย่างต่อเนื่องเมื่อเริ่มใช้งานจริง

รองรับภาษา

PHP | Ruby | NodeJS | C# (.Net & .Net Core) | Java | Python

เริ่มใช้งาน

ระบบ TMS หรือ WMS ของคุณ

เก็บข้อมูลความต้องการและขั้นตอนการทำงานของธุรกิจคุณ

ทีมพัฒนาซอฟต์แวร์ของคุณ

ทีมธุรกิจจะจัดเตรียมสัญญาการใช้บริการขนส่งเชิงธุรกิจให้คุณ

สำหรับทีมพัฒนาซอฟต์แวร์/ไอที

ศึกษาการใช้ระบบการทดสอบผ่าน Sandbox, ชุด SDK, API Endpoint, Webhook และอื่นๆ
เชื่อมต่อ API อย่างรวดเร็วและราบรื่นด้วยชุดเครื่องมือที่ทันสมัยและใช้งานง่ายของเรา

การสื่อสารระหว่างระบบ

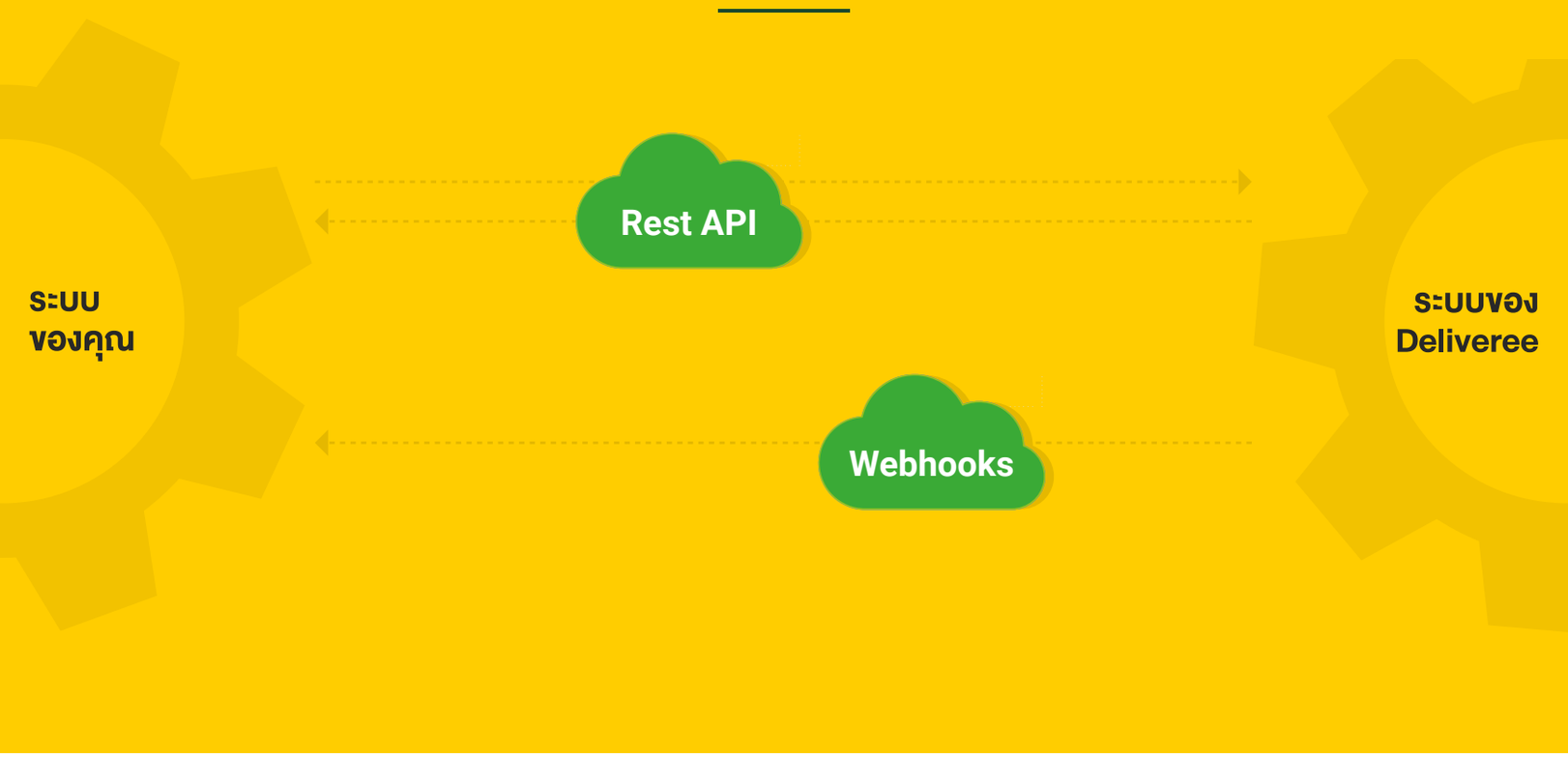

ทดสอบผ่าน Sandbox

1

เข้าระบบ

เราจะให้สิทธิ์การเข้าระบบ Sandbox ของเว็บแอป เพื่อให้คุณสามารถจำลองการใช้งานจริง

2

เข้าถึง API Dashboard

ภายในระบบ Sandbox บนเว็บแอป คุณสามารถรับ API key ของคุณใน API Dashboard

3

ส่งคำสั่ง

หลังจากใส่ API key ในโค้ดหรือ SDK ของคุณ ก็จะเริ่มส่งคำสั่งผ่าน API ใน Sandbox ได้ทันที

API Dashboard

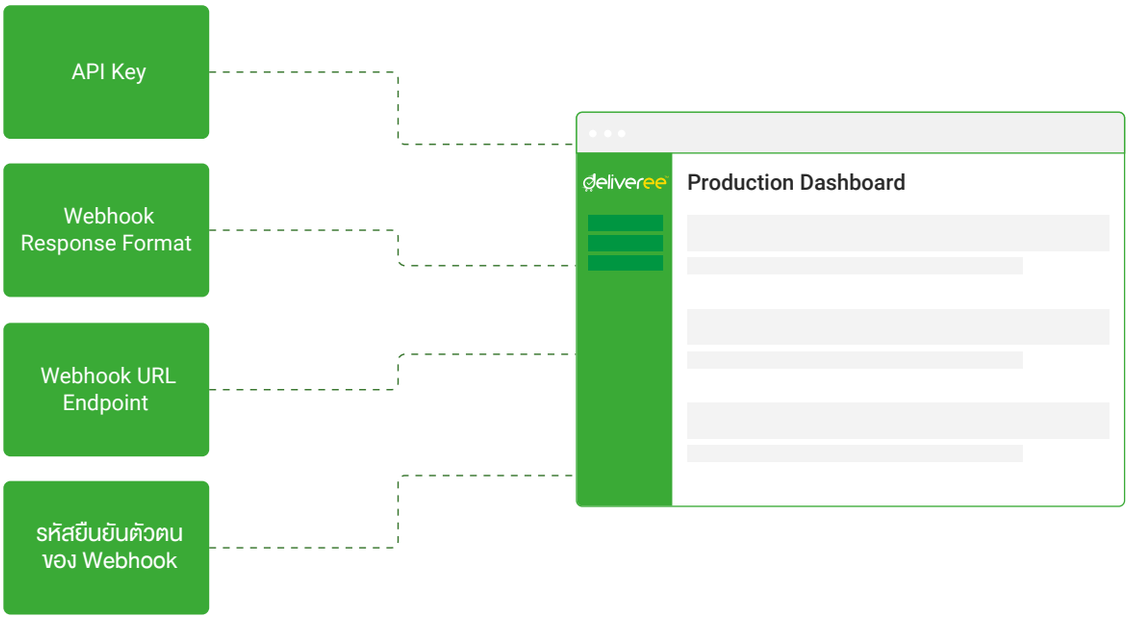

ทดลองการจองรถผ่าน API

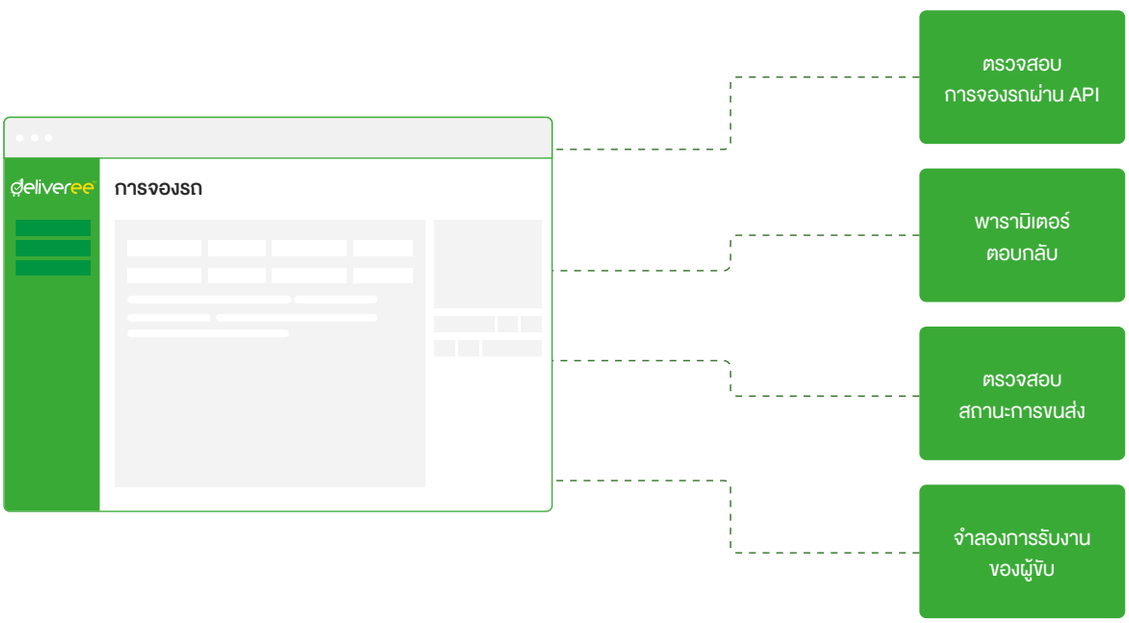

API Endpoints

เช็คค่าขนส่ง

ระบุจุดรับ จุดส่งได้มากถึง 15 จุด เพื่อเช็คค่าขนส่งของทุกประเภทรถ

จัดการการขนส่ง

เช็คตำแหน่งผู้ขับ ประมาณการเวลาส่งสินค้า และสถานะอัพเดท

ทำการจองรถ

เลือกบริการตามที่ต้องการเพื่อจองรถ

ยกเลิกการจองรถ

ยกเลิกการจองรถเฉพาะงานหรือทั้งหมดได้ง่ายๆ

รายละเอียดการจองรถ

เข้าถึงข้อมูลการขนส่งอย่างละเอียด

ประเภทรถ

ตรวจสอบรายละเอียดประเภทรถที่ให้บริการในพื้นที่

รายละเอียดการจองรถ

ตรวจสอบรายละเอียดบริการพิเศษของประเภทรถที่คุณเลือก

เริ่มใช้งาน

จบการทดสอบ ใน Sandbox

จำลองการใช้งานและทดสอบในระบบ Sandbox เป็นที่เรียบร้อย

API Dashboard ในระบบ Production

เข้า API Dashboard ในระบบ Production เพื่อรับ API key และทำการติดตั้ง Webhook URL Endpoint ของคุณ

เริ่มใช้งานในระบบ Production

เริ่มใช้งานในระบบ Production และเริ่มจองรถได้ทันที

1000+
ลูกค้าธุรกิจ

120,000+
การขนส่งต่อเดือน

99.9%
ระบบทำงานได้อย่างมีเสถียรภาพ

ติดต่อเราเพื่อเริ่มใช้งาน

business.th@deliveree.com

อีเมลทีมธุรกิจ