

Pesan
Kendaraan

**BAGAIMANA CARA
GUNAKAN KITA
UNTUK PINDAHAN**

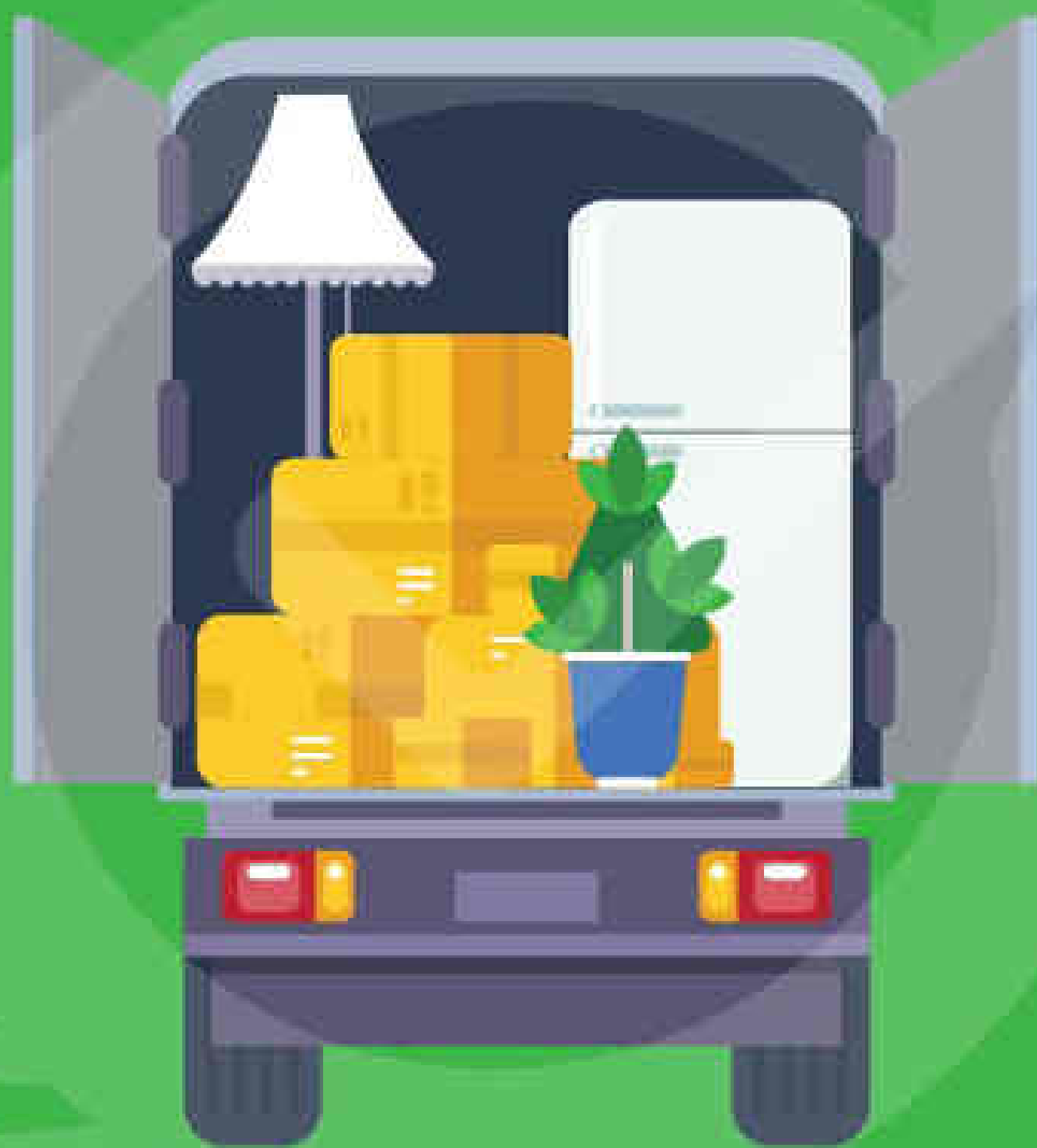

deliverree™

Mulai di sini ↓



KHUSUS UNTUK PINDAH DIY

KAMI BISA



- **Ambil barang dari depan pintu**
- **Angkut barang ke truk**
- **Mengantar barang**
- **Bongkar muat ke depan pintu**

TIDAK BISA



- **Kemas atau buka kemasan**
- **Bungkus atau buka bungkus**
- **Letakan atau keluarkan dari kardus**
- **Bongkar pasang barang**
- **Merekat atau melapisi**

1.



Klik
Truk

ARMADA TERSEDIA



Van



Pickup



Box Kecil



Engkel



CDD

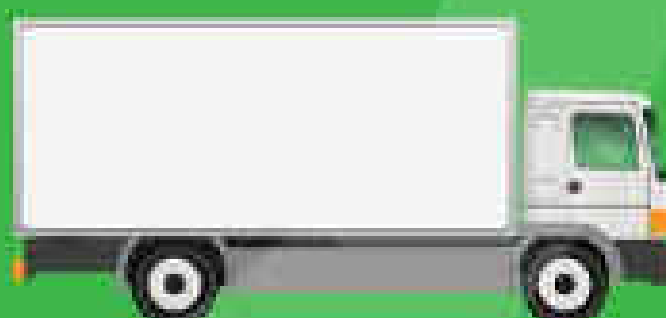

CDD Long

Tak Tersedia Untuk Pindahan

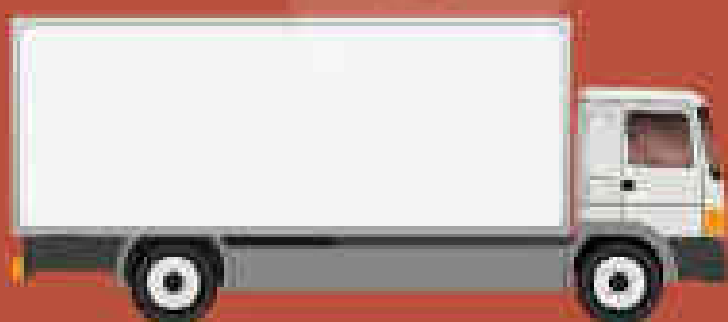

Fuso



Tronton

2.



PILIH ARMADA

1

Ukur panjang, lebar, dan tinggi barang.

2

Klik dua kali di ikon kendaraan kami untuk lihat dimensinya.

3

Cocokkan ukuran barang dengan armada yang tepat. Sisakan sedikit ruang agar muat dan aman.

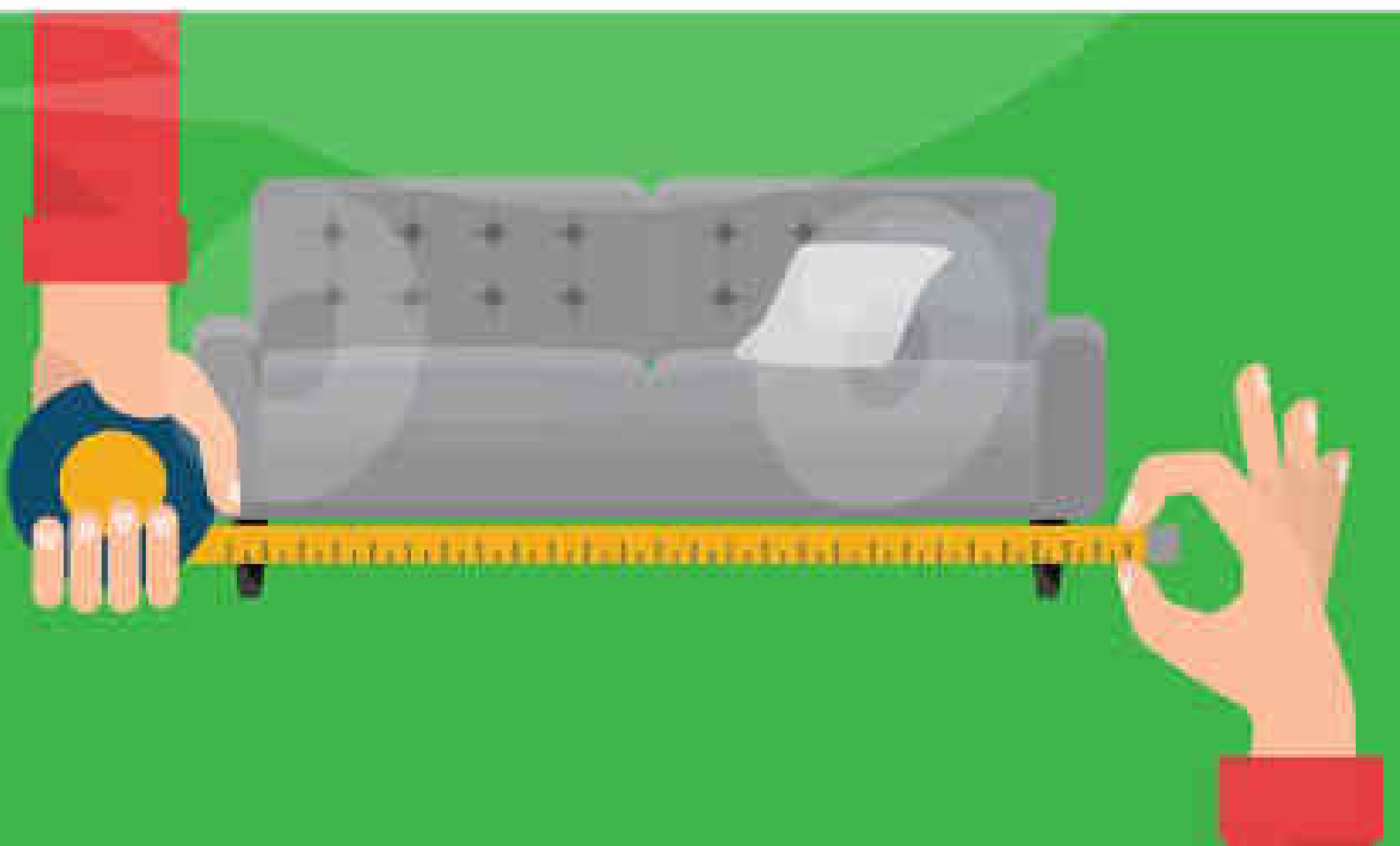

3.



TENTUKAN WAKTUNYA



Terjadwal

Ketika semua barang sudah dikemas dan siap diangkut.



Pesan Sehari

Ketika butuh lebih banyak waktu untuk persiapan angkut barang.



**Kami
Rekomendasi
Pesan Sehari!**

4.



**TERMASUK
GRATIS**

TERMASUK



dalam tarif dasar pesanan Anda

- 1 pengemudi dan truk
- Muat sejauh 15m dari truk
- BBM dan uang jalan
- Bongkar muat 15m dari truk

**TIDAK
TERSEDIA**



pengemudi kami tidak membawa

- Kardus
- Selotip
- Spidol
- Bahan packing
- Sterofoam
- Kain penutup

5.



BIAYA TAMBAHAN



Bantuan Istimewa

opsional tapi disarankan

Untuk bongkar / muat > 15m dari truk (termasuk masuk ke ruangan).

Tersedia di menu layanan tambahan.



Bantuan Tambahan

opsional tapi disarankan

Pengemudi bukanlah superman, mereka mungkin memerlukan kernet untuk mengangkat barang besar.

Tersedia di menu layanan tambahan.



Asuransi

opsional tapi disarankan

Pilih asuransi perlindungan barang Anda. Tersedia dalam menu layanan tambahan.

6.



Tanya Jawab

Ingin pindahan full service?

Deliveree menyediakan layanan pindahan DIY yang hemat. Untuk layanan penuh, mohon gunakan spesialis jasa pindahan. Raja Pindah adalah salah satunya.

Apa Anda perlu memberi tip?

Pengemudi boleh menerima tip jika diberi. Hal ini sangat kami hargai, namun jangan merasa terbebani.

Bagaimana jika pesanan dibatalkan?

Gratis jika batalkan pesanan sebelum pengemudi sampai di lokasi jemput. Jika pembatalan setelah pengemudi sampai, Anda akan dibebani biaya pembatalan 30%.

Apa perlu bayar tol dan parkir?

Dua layanan kami, pesan seharian dan rute harga tetap sudah termasuk tol dan parkir. Jika Anda pilih pesanan terjadwal, biaya tol dan parkir akan dikenakan sesuai pemakaian.

Apakah perlu membayar waktu tunggu?

Untuk pesanan terjadwal, kami berikan gratis waktu tunggu 1 jam di lokasi jemput dan antar. Untuk pesanan rute harga tetap, total waktu tunggu yang gratis hingga 6 jam, di lokasi jemput maupun antar. Waktu tunggu selebihnya dikenakan biaya relatif kecil. Hubungi CS untuk info lebih lanjut.

Bagaimana jika ada barang yang rusak?

Mohon membaca penjelasan detail terkait asuransi kami.

Ada pertanyaan lain?

Hubungi CS kami dari App, layanan ini tersedia 24/7.