Keunggulan Deliveree API

Pelajari lebih lanjut teknologi yang ditawarkan Deliveree API untuk bisnis Anda.

Kita Menyediakan
Plugins Ecommerce, SDK dan API.

Mengapa Integrasi dengan Deliveree API

Bisnis Anda
Kewalahan untuk memenuhi kebutuhan pengiriman?

Pengiriman Manual
Operator yang terlalu sibuk atau lamban?

Rute Manual
Biaya pengiriman lebih besar dan memakan waktu lama?

Pesanan Manual
Kesulitan memenuhi pesanan tepat waktu?

Kembangkan Bisnis
Jangkau pelanggan Anda dengan mudah.

Pengiriman Otomatis
Automasi penuh dengan mudah tanpa kesalahan.

Rute Otomatis
Rute optimal untuk menghemat biaya dan waktu.

Pemesanan Otomatis
Percepat proses pengiriman Anda.

Keuntungan

Bisnis Anda	Pelanggan Anda

Hemat Waktu	Hemat Biaya	Pengiriman Cepat	Lacak ETA
Hemat Tenaga Kerja	Kurangin Kesalahan	Nomor Telepn Pengantar	Layanan 24/7

Untuk Bisnis Anda

Pelajari bagaimana bisnis Anda dan Deliveree dapat bekerja sama untuk memberikan pengalaman yang mulus kepada pelanggan Anda.

Automasi Penuh

Sistem Anda

- Dapatkan Penawaran Harga
- Buat Pemesanan
- Batalkan Pemesanan
- Atur Pemesanan
- Lokasi Pengemudi & ETA
- Konfirmasi Pengiriman
- Persyaratan Khusus Tambahan
- Surat Jalan POD

Sistem Kami

Plugin Ecommerce

Apa itu Plugin E-Commerce Deliveree?

Plugin e-commerce Deliveree mendukung distribusi omnichannel Anda dengan pemesanan kendaraan on-demand.

Automasi Penuh

Dengan Deliveree sebagai opsi pengiriman, proses pemesanan Anda terautomasi penuh guna dapatkan kendaraan paling sesuai dengan harga terbaik.

Pengaturan Mudah

Kini, Anda dapat langsung menginstall plugin di website e-commerce Anda dari Plugin Store.

Instalasi dan Pengaturan yang Mudah

Beberapa Jam

Instalasi

Install plugin kami dan simak tutorialnya.

Beberapa Hari

Kontak Kami

Hubungi Tim Bisnis kami untuk melengkapi administrasi dan dapatkan Deliveree API key Anda

2-3 Hari

Konfigurasi & Tes

Selama implementasi, percayakan pada Tim Teknis Deliveree untuk berikan dukungan dan panduan 24/7.

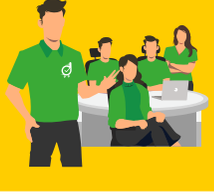

Live dalam 1-2 Minggu

Go Live!

Dari awal ke akhir, seluruh proses pengaturan plugin membutuhkan waktu 1-2 minggu. Tim Teknis Deliveree akan terus memberikan dukungan selama proses live.

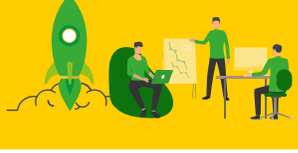

Kami Mendukung

WooCommerce

Akses Plugin WooCommerce kami dari WordPress Store.

Shopify

Akses App Shopify kami dari Shopify Store

Magento

Mulai

Dukungan 24/7 untuk memandu Anda melakukan proses instalasi.

Staf non-teknis dapat menginstal dan mengkonfigurasi.

Tim bisnis kami akan membuat kontrak layanan dengan Anda.

API & SDK

API

Application Program Interface (API) kami adalah protokol yang dapat digunakan oleh tim teknis Anda untuk berintegrasi dengan Deliveree.

SDK

Software Development Kit (SDK) kami adalah perangkat yang dapat mempersingkat waktu yang dibutuhkan tim teknis Anda untuk berintegrasi dengan Deliveree.

Instalasi yang Mudah

1 minggu

Mengumpulkan Persyaratan

Ini termasuk pemetaan proses dan menentukan informasi apa yang perlu diautomasi antara sistem Anda dan Deliveree.

Beberapa hari

Persiapan Tim Teknologi

Untuk mempersingkat waktu, kami sangat merekomendasikan jika Anda menggunakan Tim Teknologi Internal saat implementasi. Mungkin tambahan waktu 1 atau 2 minggu jika Anda memilih untuk melakukan outsourcing. Dalam semua kasus, Tim Teknologi Deliveree hadir untuk mendidik, memandu, dan membantu proses perencanaan Anda.

1 hari sampai 1 minggu

Implementasi & Tes

Selama implementasi, Tim Deliveree akan menyediakan panduan dan dukungan 24/7

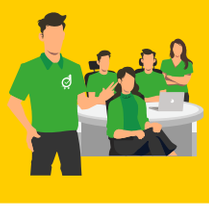

Live dalam waktu 2 sampai 4 minggu

Go Live!

Secara keseluruhan, proses integrasi API membutuhkan waktu 2.5 sampai 4 minggu. Tim Teknologi Deliveree akan terus memberikan dukungan selama operasi berlangsung.

Kami mendukung

PHP

Ruby

NodeJS

C# (.Net & .Net Core)

Java

Python

Mulai

Untuk Tim Teknologi

Pelajari cara kerja Sandbox Testing kami yang canggih dan mudah, SDK, Endpoint API, Webhook, dan lainnya untuk integrasi yang mulus.

Komunikasi Server

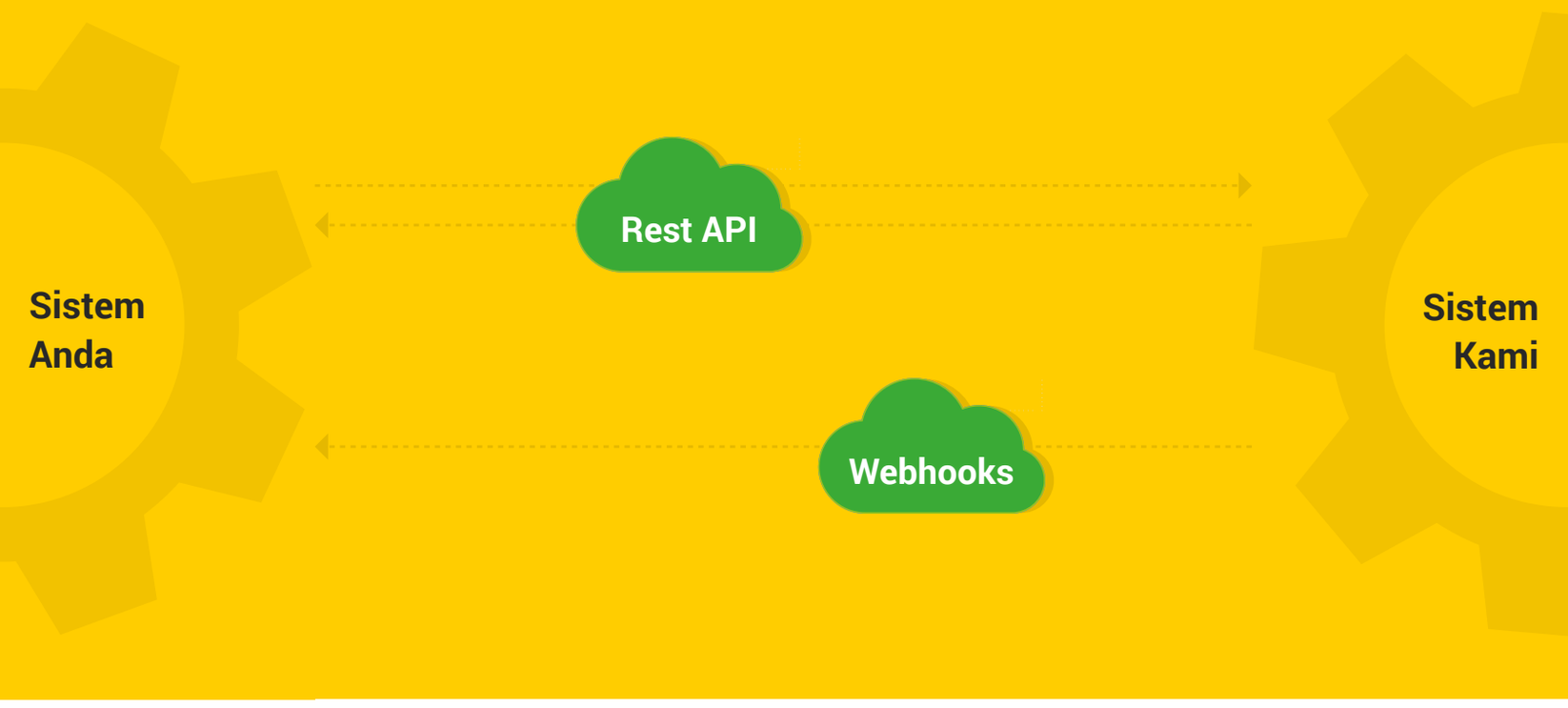

Sandbox Testing

1

Akses Login

Kami memberi Anda akses untuk masuk ke Aplikasi Web Sandbox kami sehingga Anda dapat menguji pemesanan Anda secara real time.

2

Akses API Dashboard

Pada Aplikasi Web Sandbox Anda, akses dashboard API Anda untuk mendapatkan API key.

3

Membuat Permintaan

Setelah API key dimasukkan ke kode atau SDK Anda, mulailah membuat permintaan ke API publik Sandbox Anda.

Dashboard API

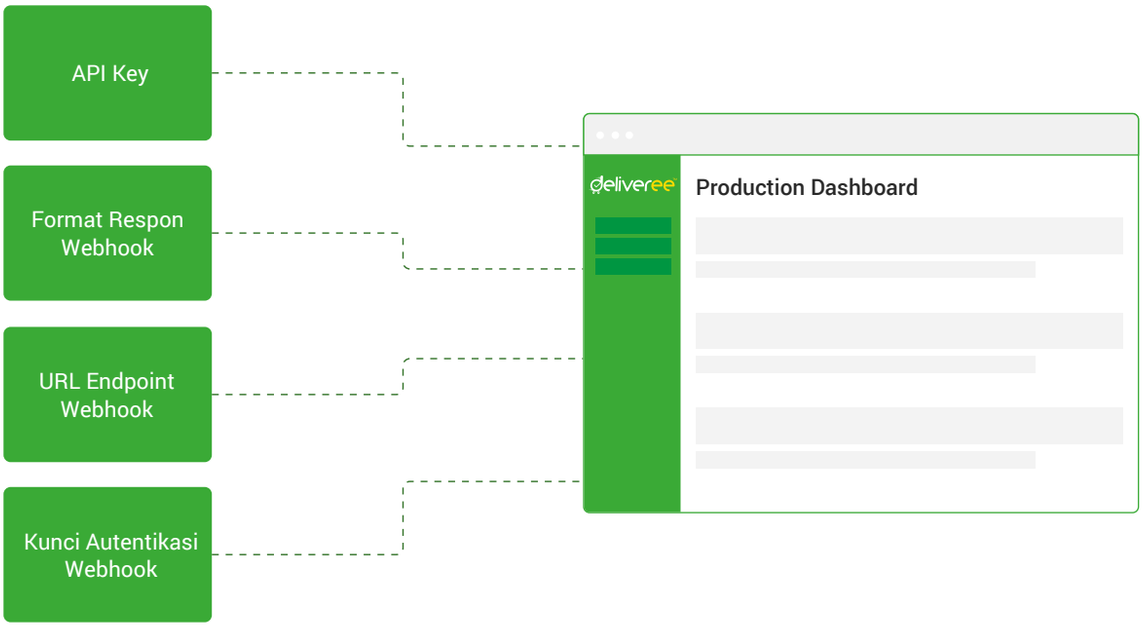

Tes Pemesanan via API

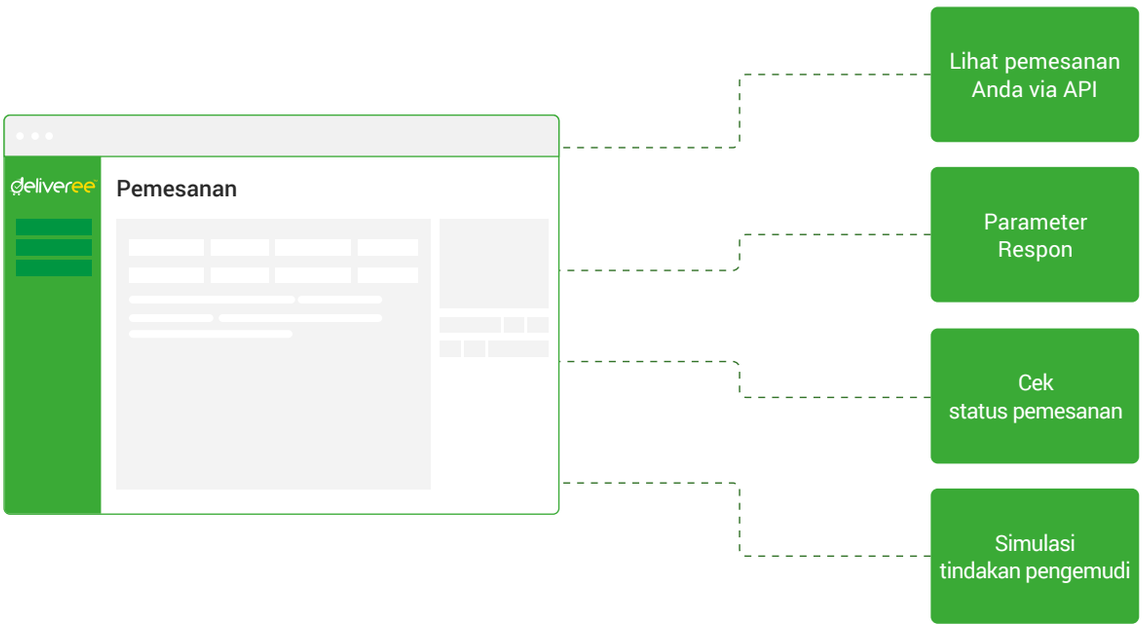

Endpoint API

Dapatkan Penawaran Harga

Masukkan 1 lokasi penjemputan dan hingga 10 tujuan, dapatkan penawaran harga untuk semua jenis kendaraan

Manage Booking

Dapatkan lokasi, ETA, dan status terbaru.

Buat Pemesanan

Pilih semua preferensi untuk membuat pemesanan.

Batalkan Pemesanan

Batalkan satu atau beberapa pemesanan dengan mudah.

Detail Pemesanan

Dapatkan satu atau beberapa detail komprehensif

Daftar Kendaraan

Dapatkan rincian lengkap kendaraan yang tersedia di area Anda.

Permintaan Khusus

Ketahui permintaan khusus yang tersedia untuk pilihan kendaraan Anda.

Go Live

Sandbox Testing Lengkap

Selesaikan simulasi dan testing Anda di Sandbox Environment kami.

Dashboard API Production

Akses dashboard API Production kami untuk mendapatkan API key dan mengkonfigurasi endpoint URL Webhook Anda.

Go Live di Production

Go Live di Production Environment kami dan mulai pemesanan di marketplace kami!

1000+
mitra bisnis

120,000+
pemesanan setiap bulan

99.9%
uptime

Kami akan membantu Anda untuk memulai

business@deliveree.com

Email Tim Kami